Construction d'une maison individuelle - Charrat (VS)

... en quelques mots

Le projet, situé dans le coteau au milieu des vignes, profite de vues dominantes sur la vallée du Rhône, tout en offrant une protection au vent, très présent dans cette partie du Valais. L'implantation de la maison cherche à tirer au mieux partie de la topographie naturelle du terrain.

Ainsi l'entrée principale et le garage se situe au rez-de-chaussée supérieur, du côté de la route. Ce niveau abrite également les espaces privatifs composés de deux chambres d'enfants, d'une salle de bain, d'un séjour d'étage, d'une suite parentale avec penderie et wc-douche, ainsi qu'un local de rangement et une buanderie. Les espaces communs (séjour, salle à manger et cuisine) se situent au rez-de-chaussée inférieur. Cet étage est complété par un espace bureau-chambre d'amis, un wc, une cave et le local technique. Une grande terrasse couverte et abritée, prolonge le séjour en direction du jardin.

De part sa volumétrie épurée et ses percements généreux, le bâtiment cherche à créer un dialogue riche de contrastes avec le contexte paysager qui l'entoure. Cette volonté se traduit également à travers sa matérialisation épurée qui cherche à favoriser et clarifier ce dialogue intérieur-extérieur tout en préservant une certaine forme de flexibilité d'usage des espaces.

... données principales

Maître de l'ouvrage:	Privé
Adresse:	Rue des Claives 15, CH-1906 Charrat
Réalisation:	2012 - 2013 (planning tenu)
Coût de l'ouvrage:	Confidentiel (devis tenu)
Prestations effectuées:	100% des prestations selon norme SIA 102

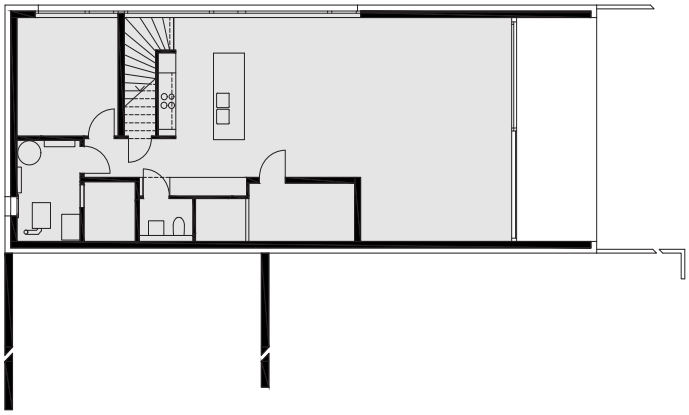

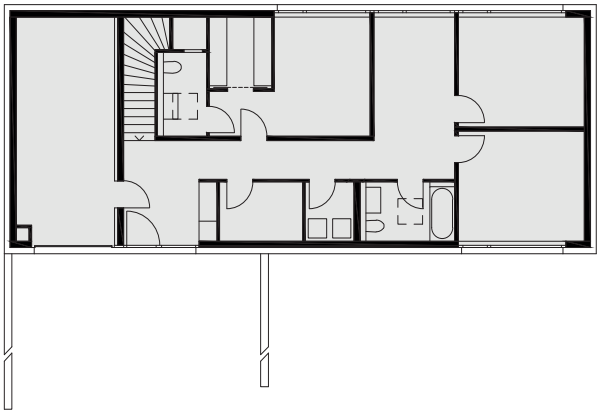

Plan étage rez-de-chaussée supérieur & inférieur (sans échelle)